Rīgas Austrumu klīniskās universitātes slimnīcas
Organizatoriskās struktūras shēma no 2026. gada 1. jūnija

Apstiprināta ar 2026.g. 21.maija
valdes lēmumu Nr. V1/01-01/26/128

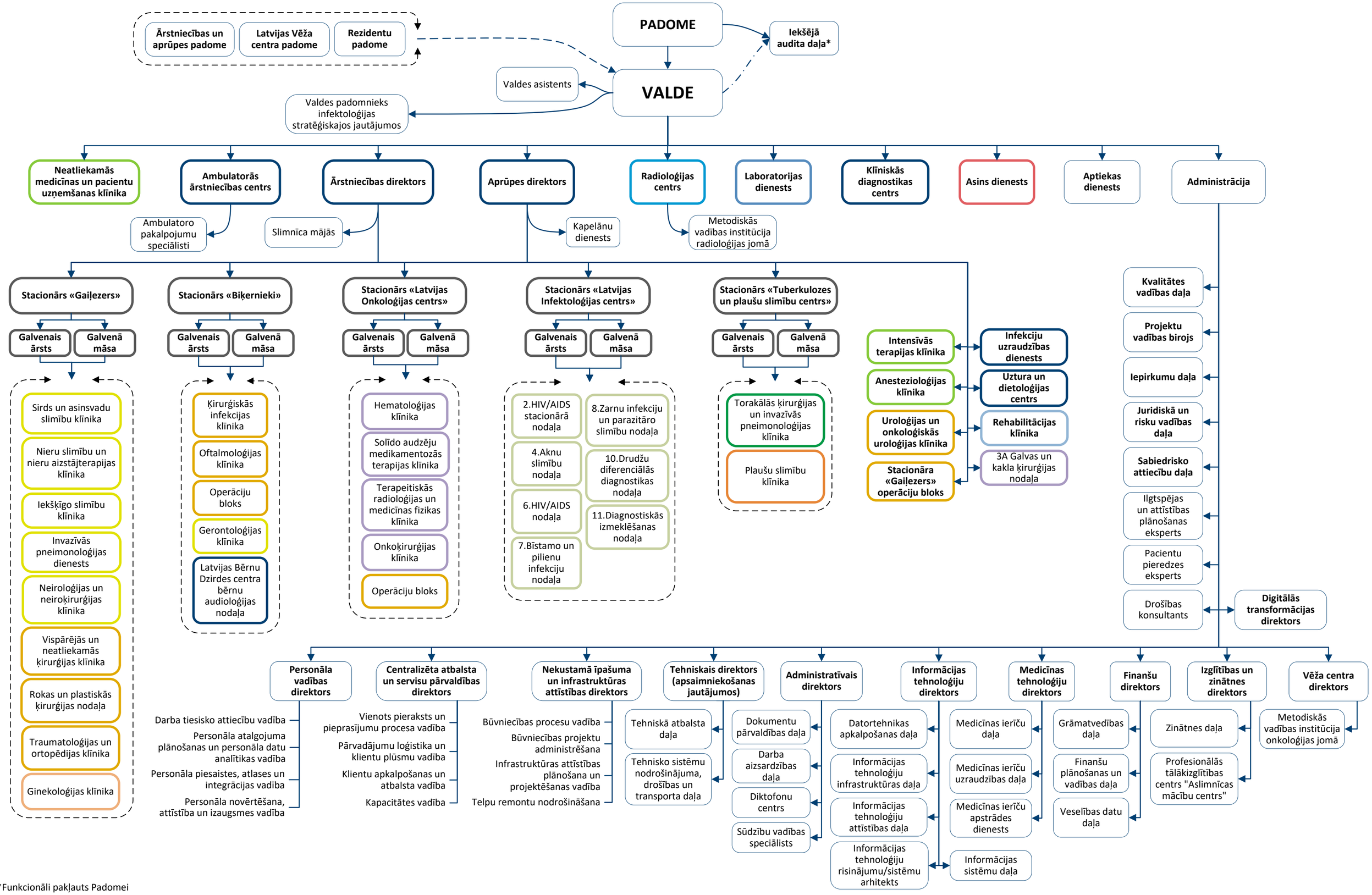

*Funkcionāli pakļauts Padomei