Rīgas Austrumu klīniskās universitātes slimnīcas
Organizatoriskās struktūras shēma no 2026.gada 1. februāra

Apstiprināta ar 2026.g. 8.janvāra
valdes lēmumu Nr. V1/01-01/26/10

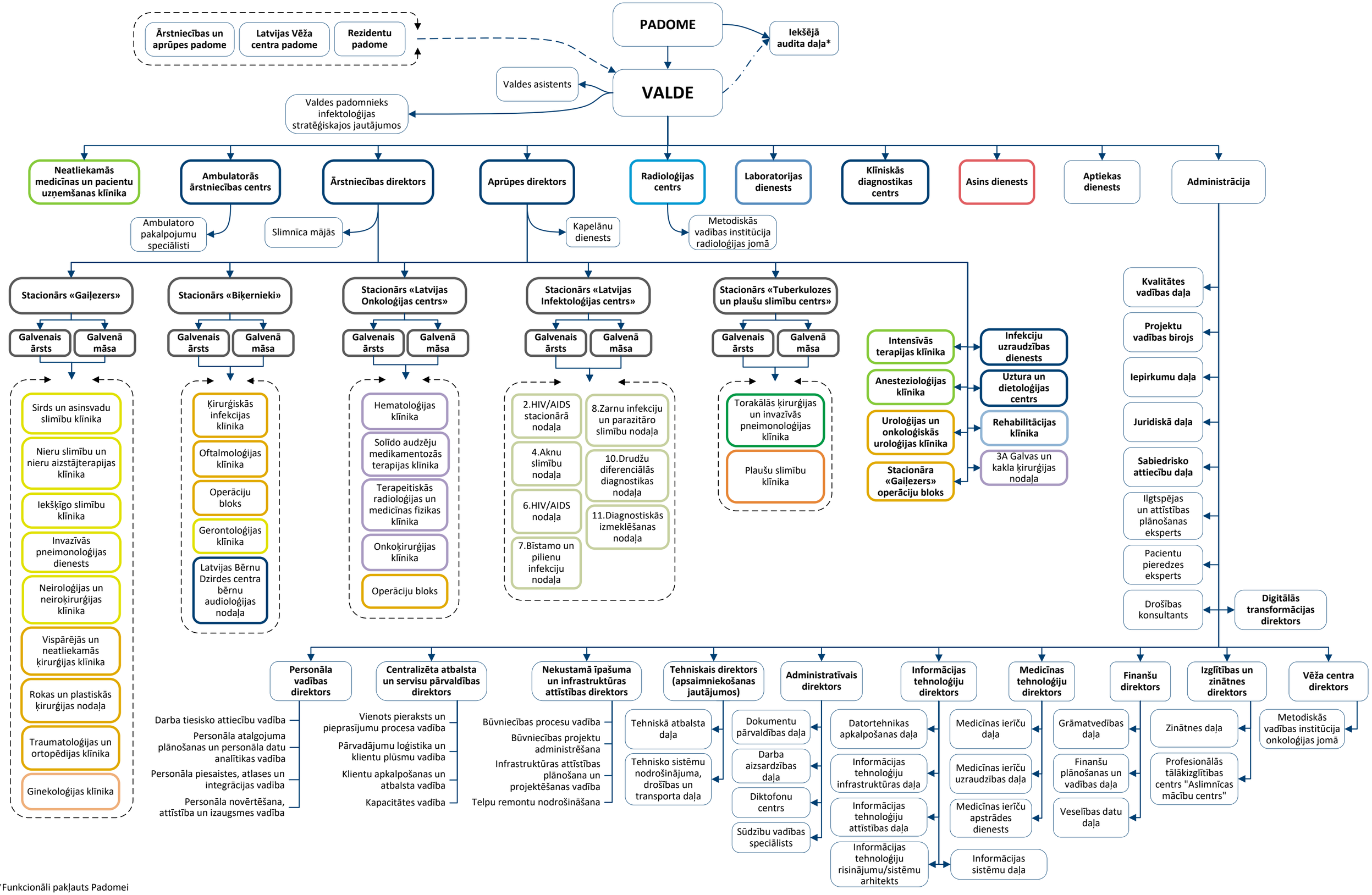

*Funkcionāli pakļauts Padomei